

PROYECTO CULTURAL Y/O MEJORAMIENTO URBANO “LA ESCALERA CERRO LA MARINA BAHÍA DE CORRAL ”



E-mail: ftc@fundacionsanjorge.cl
Celular: +56992007336

CERRO LA MARINA – PUERTO DE CORRAL



Foto tomada en fecha 27 de julio 2021

25-05-2022

Fundación San Jorge

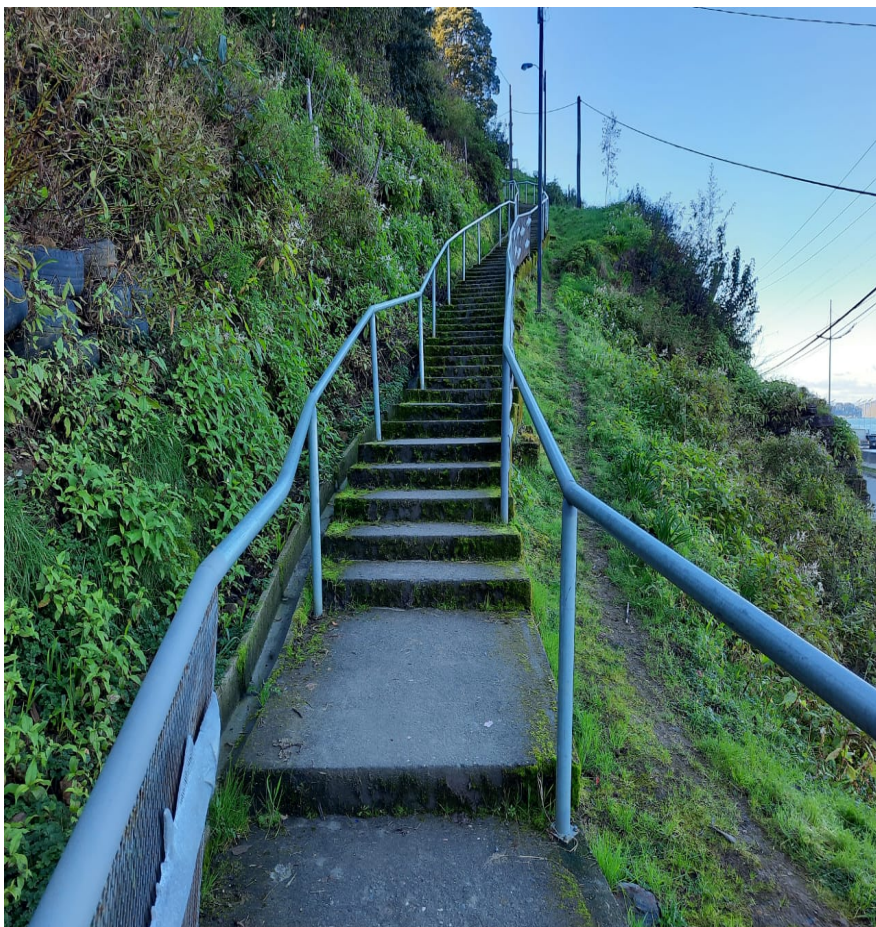

CERRO LA MARINA – BAHÍA DE CORRAL



Foto tomada en fecha 27 de julio 2021



Objetivo general:

- **COLOREAR** la ESCALERA en el **Cerro La Marina** - Puerto de Corral, Valdivia.

Objetivo específico:

- Mejoramiento urbano y/o cultural, que permitirá a los visitantes Nacionales o Internacionales tener una mirada más entretenida, reconociendo la cultura de sus habitantes, sus principales actividades y costumbres.
- Contribuir al mejoramiento urbano, que incorpora la participación comunitaria.
- Considerar la recuperación de espacios de uso público, utilizando el arte y la ciencia, e incorporando la mirada territorial y el acervo cultural de la zona.
- Otorgar valor agregado a un lugar de alto interés turístico en la zona costera de la región.
- Contribuir al enriquecimiento del patrimonio cultural de la Región de Los Ríos.
- Recordar su historia, y sus principales sucesos pasados.



Foto tomada en fecha 27 de julio 2021

El objetivo principal de esta obra artística, realizada por pequeñas piezas de vidrio, piedra o cerámica es exhibir fragmentos de la historia identitaria del territorio.

La combinación de elementos y colores, darán forma a figuras decorativas que potenciarán el valor turístico de los espacios públicos, permitiendo la creación de recorridos en torno al sector, contribuyendo así a la conservación del patrimonio cultural inmaterial.



Foto tomada en fecha 27 de julio 2021

EL CERRO LA MARINA (BAHÍA DE CORRAL)

N.V: Nivel de Vereda

N.P.M: Nivel piso mirado

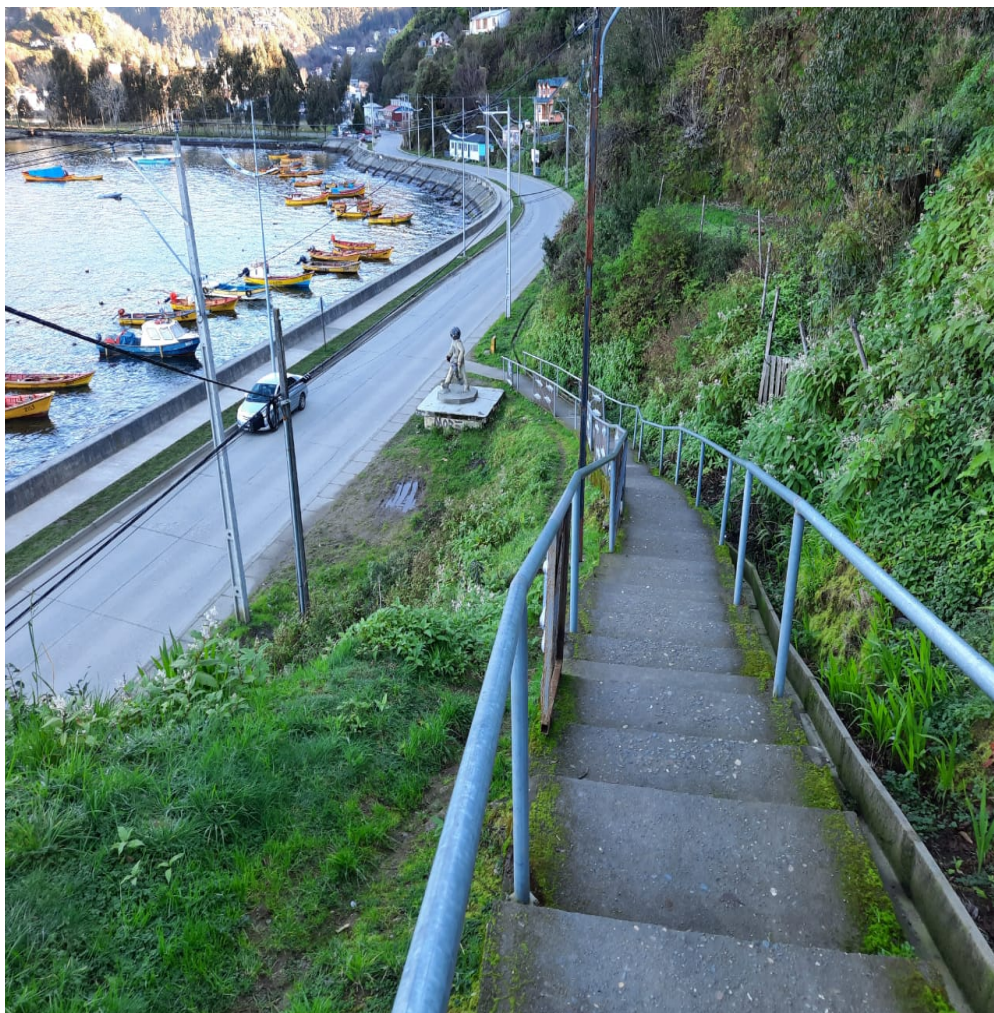
Altura N.V a N.P.M:	19,32 mt.
Largo de la escalera:	81,41 mt.
Superficie de Huellas M2:	123,94 m2
Superficie de Contrahuella M2:	29,91 m2
N° de escalones:	135
Altura promedio Contrahuella (cm):	14,43 cm.
Ancho promedio peldaños (cm):	152,46 cm.



ESTADO ACTUAL



Foto tomada en fecha 27 de julio 2021

ESTADO FUTURO

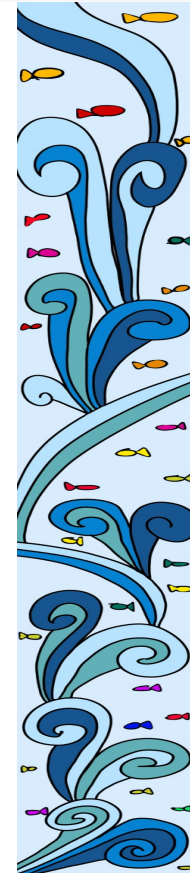

Ejemplo de una mejora

ESTADO ACTUAL



Foto tomada en fecha 27 de julio 2021

ESTADO FUTURO

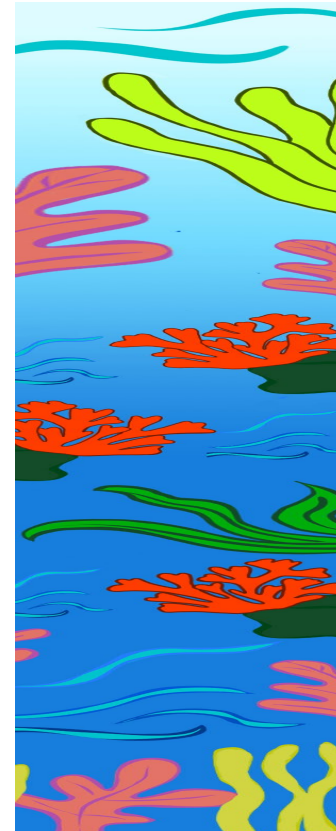

Ejemplo de una mejora

ESTADO ACTUAL



Foto tomada en fecha 27 de julio 2021

ESTADO FUTURO

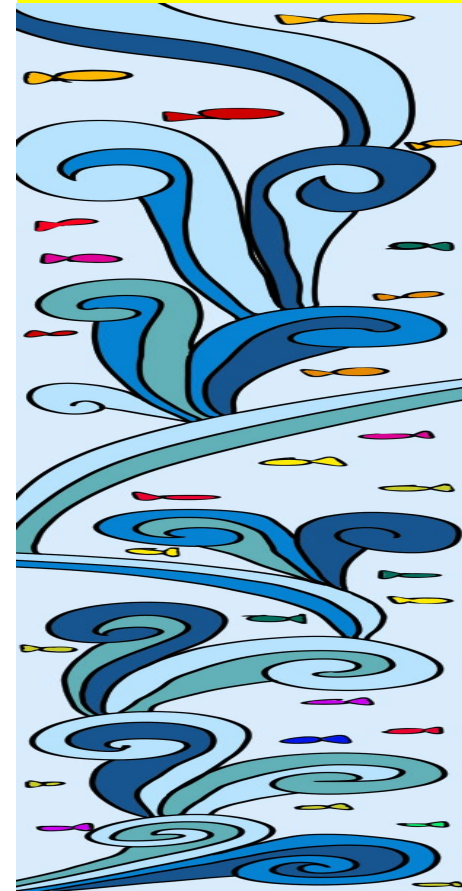

Ejemplo de una mejora

ESTADO ACTUAL



Foto tomada en fecha 27 de julio 2021

25-05-2022

El objetivos es:

Mejorar el acceso peatonal al cerro la marina a través de un proceso de participación ciudadana vinculante que permitirá reconocer la cultura, historia y costumbres del lugar, tendrá como resultado final el revestimiento de la escalera y muro de acceso a la playa a través de la técnica del mosaico.

ESTADO FUTURO



DISEÑAR

ESTADO ACTUAL



Foto tomada en fecha 27 de julio 2021

El objetivo principal de esta obra artística, realizada por pequeñas piezas de vidrio, piedra o cerámica, es exhibir fragmentos de la historia identitaria del territorio.

ESTADO FUTURO

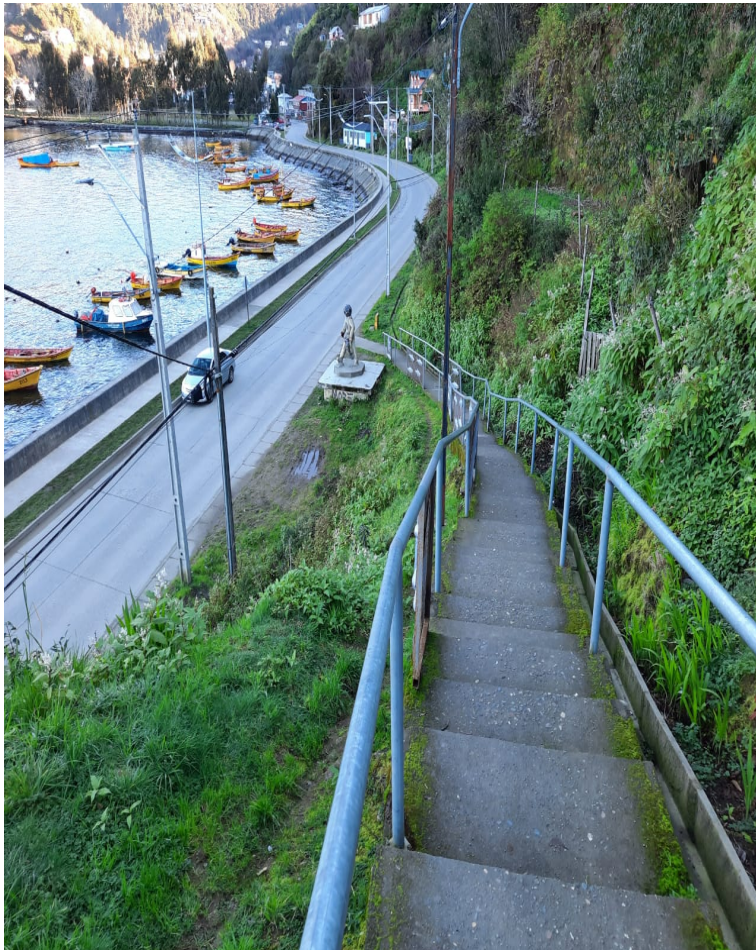

DISEÑAR



Revisando y estudiando las escalera en el CERRO LA MARINA, BAHÍA DE CORRAL.

Esta obra será ejecutada por:

Claudia Hernández Martínez

Celular: 971323208

E-mail: claudiahernandezm73@gmail.com

Información Técnica

Altura N.V a N.P.M:	19,32 mt.
Largo de la escalera:	81,41 mt.
Superficie de Huellas M2:	123,94 m2
Superficie de Contrahuella M2:	29,91 m2
N° de escalones:	135
Altura promedio Contrahuella (cm):	14,43 cm.
Ancho promedio peldaños (cm):	152,46 cm.



Esta obra será ejecutada por:

Claudia Hernández Martínez

Celular: 971323208

E-mail: claudiahernandezm73@gmail.com

PROPUESTA Y FORMULACIÓN DE PROYECTO

Estructura de costos del proyecto:

Costo Total Proyecto	\$ 13.588.121
----------------------	---------------

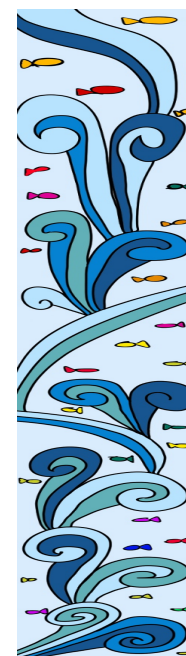
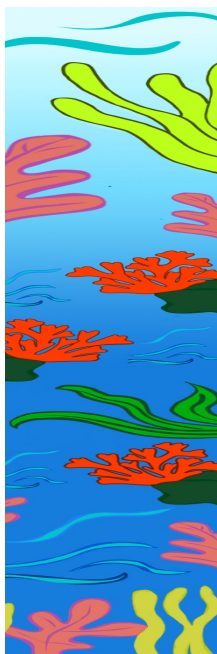

IMPACTO

La combinación de elementos y colores, darán forma a figuras decorativas que potenciarán el valor turístico de los espacios públicos, permitiendo la creación de recorridos en torno al **CERRO LA MARINA**, contribuyendo así a la conservación del patrimonio cultural e inmaterial.

Este proyecto de intervención artística y mejoramiento urbano, que incorpora la participación comunitaria, contribuirá al mejoramiento del acceso a la **ESCALERA**, considerando la recuperación de espacios de uso público, utilizando el arte y la ciencia, e incorporando la mirada territorial y el acervo cultural de la zona.

PROPUESTA Y FORMULACIÓN DE PROYECTO

DESPUÉS DEL PROYECTO

El Arquitecto, deberá buscar el mejor diseño que represente a la comunidad de CORRAL.



Mejoras propuestas

Se busca ayuda a todo profesional que crea en este proyecto comunitario.

Objetivos:

Diseño del proyecto

Cuantificar el proyecto

Formulación del proyecto

Presentación a entidades públicas y privadas financiamiento

Toma fotográfica del estado actual del sitio (escalera) que se desea mejorar

Trámites que busquen apoyar al proyecto, p.e. una carta de la municipalidad de Valdivia, Niebla, Corral, apoyo de la comunidad de pescadores del sector, juntas de vecinos, negocios como restaurant, etc.



FIN

Nombre: Fundación San Jorge

Banco: SCOTIABANK

N° Cuenta Corriente: 1150021140

Emisión de certificado tributario:

- Certificado N°40 acredita Donaciones efectuadas con Fines Culturales, según Artículo 8° Ley n° 18.985.



Solicite su certificado de donación a: ftc@fundacionsanjorge.cl

Fundador:

Fernando Alfredo Torres Cárdenas

Ingeniero Comercial

Magíster en Planificación y Gestión Tributaria

Doctor en Ciencias Económicas y Empresariales

Fono: 223351056

Celular: 992007336

E-mail: ftc@fundacionsanjorge.cl

